

Souborové služby

Richard Biječek

Microsoft
CERTIFIED
IT Professional

- Sdílení složky
- Instalace role
- Doplnkové služby a nástroje
 - DFS
 - FSRM

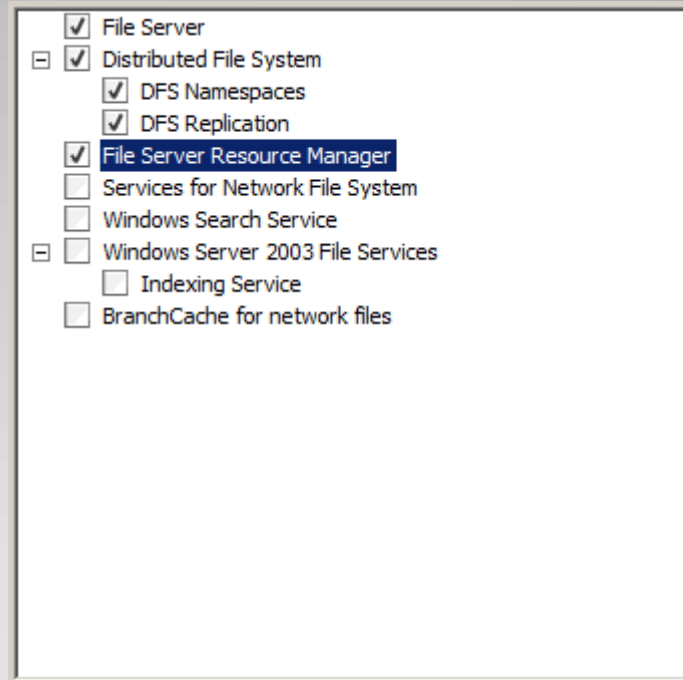

Role souborových služeb

- Dialog „rozšířené sdílení“
 - Název sdílení
 - Omezení počtu uživatelů
 - Oprávnění
 - Soubory offline
-
- SMB protokol, ping
 - TCP 445

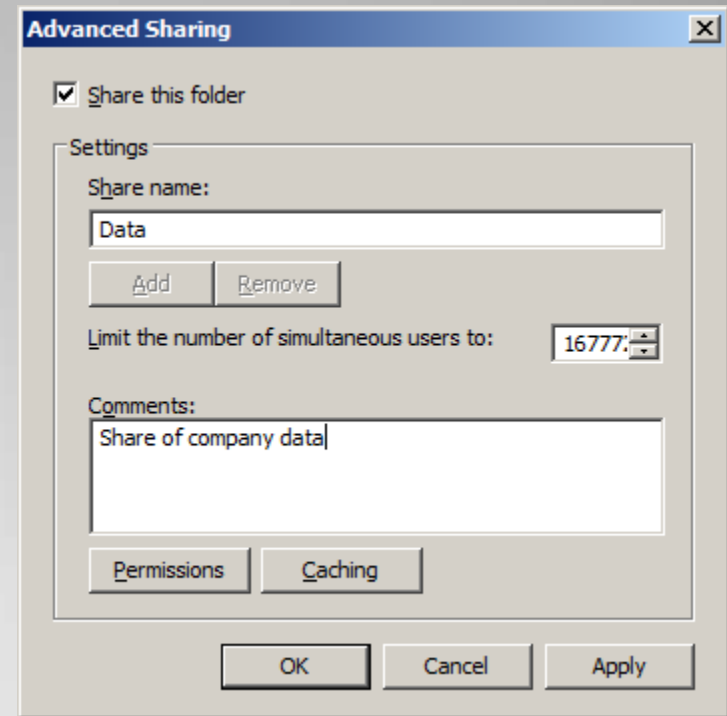

Sdílení složky

- Read
 - Výchozí
- Change
 - Jako „modify“
- Full control
 - Bez omezení
- Běžně pro skupinu Everyone, nebo
- Authenticated Users

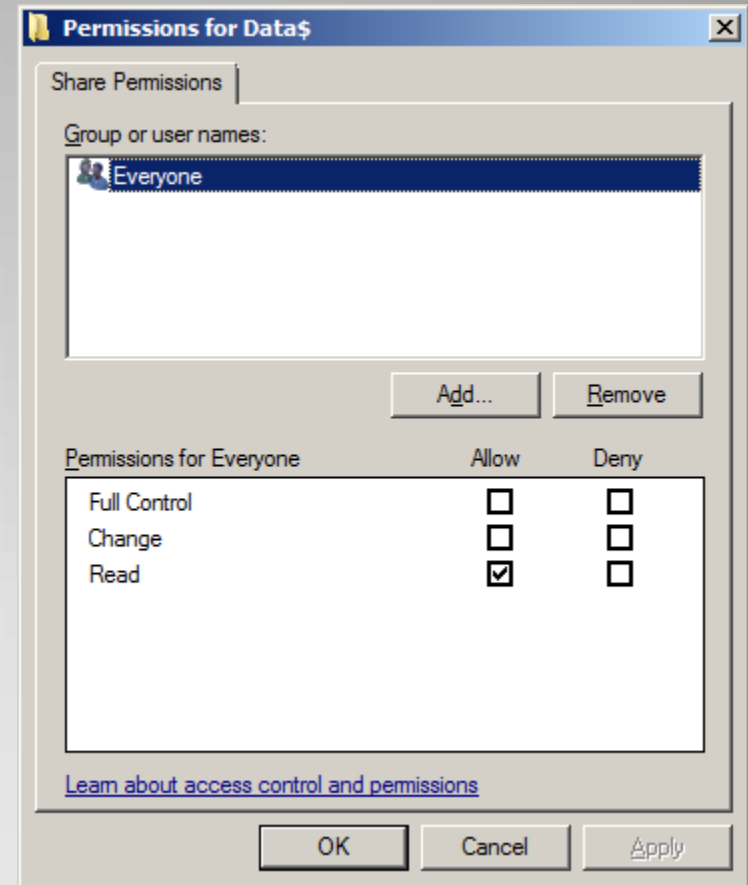

Oprávnění sdílení

- Poslední znak = \$
- Sdílená složka se klientovi nezobrazí
- Nemá vliv na přístup / oprávnění
- Např. pro cesty ve skriptech

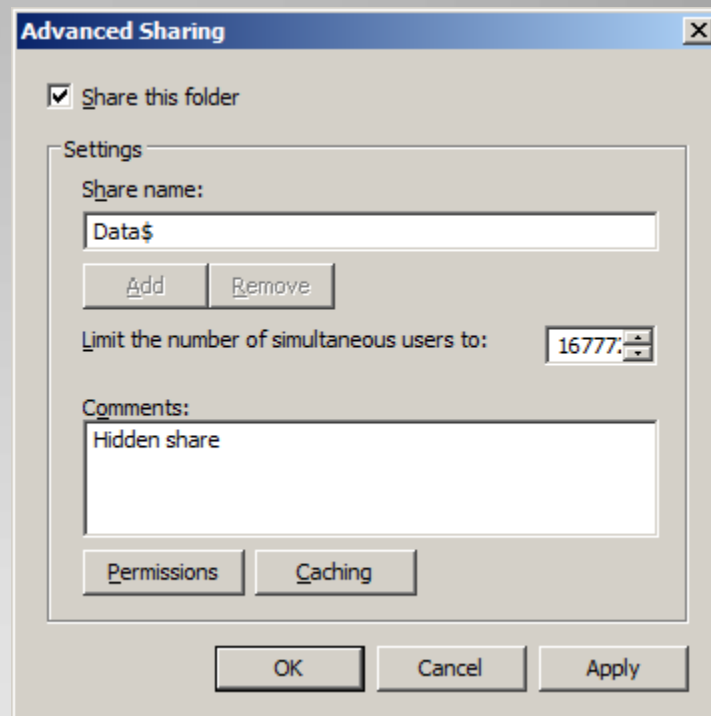

Skryté sdílení

- Umožňuje klientovi cachovat obsah
- Editace „offline“
- Synchronizace po připojení „online“
- Ve výchozím stavu povoleno

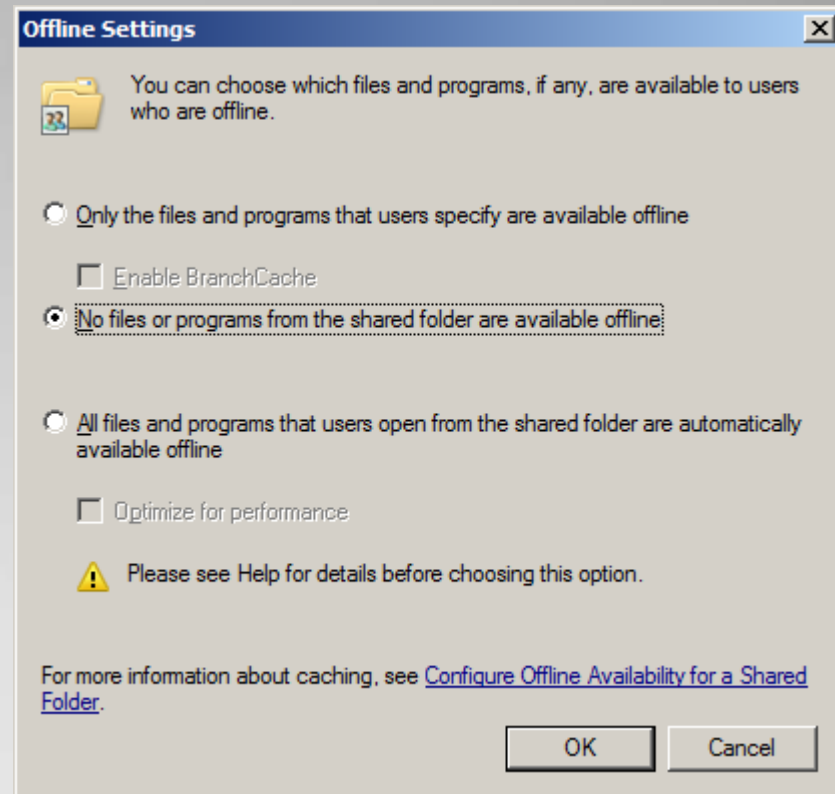

Soubory offline

Všechny položky Ovládacích panelů > Centrum synchronizace > Prohledat: Centrum synchronizace

Hlavní ovládací panel

- **Zobrazit partnerství synchronizace**
- Zobrazit konflikty synchronizace
- Zobrazit výsledky synchronizace
- Nastavit nová synchronizační partnerství
- Spravovat offline soubory

Udržovat informace synchronizovány

Zobrazte poslední synchronizační činnost, spusťte synchronizaci nyní, nebo změňte nastavení synchronizace.

Synchronizovat vše

Složky (1)

- Offline soubory**
Síťové soubory dostupné offline
Funkce Offline soubory umožňuje přístupov...

Průběh: Stav: Dokončená synchronizace

Neurčený (3)

- Konflikty
- Nastavení synchronizace
- Výsledky synchronizace

- soubor1.txt
- soubor2.txt

- Otevřít
- Tisk
- Upravit
- 7-Zip
- Otevřít v programu
- Scan soubor1.txt for Viruses and Spyware
- Vždy přístupné offline**
- Obnovit předchozí verze
- Odeslat
- Vymout
- Kopírovat
- Vytvořit zástupce
- Odstranit
- Přejmenovat
- Vlastnosti

Soubory offline

- Ve výchozím stavu sdílené položky
- Systémové lokace:
 - Kořeny disků (C\$, D\$, ...)
 - Složka „Windows“ (Admin\$)
 - Složka ovladačů tiskáren (Print\$)
- K dispozici i na klientech

Administrátorské sdílení

- Computer management

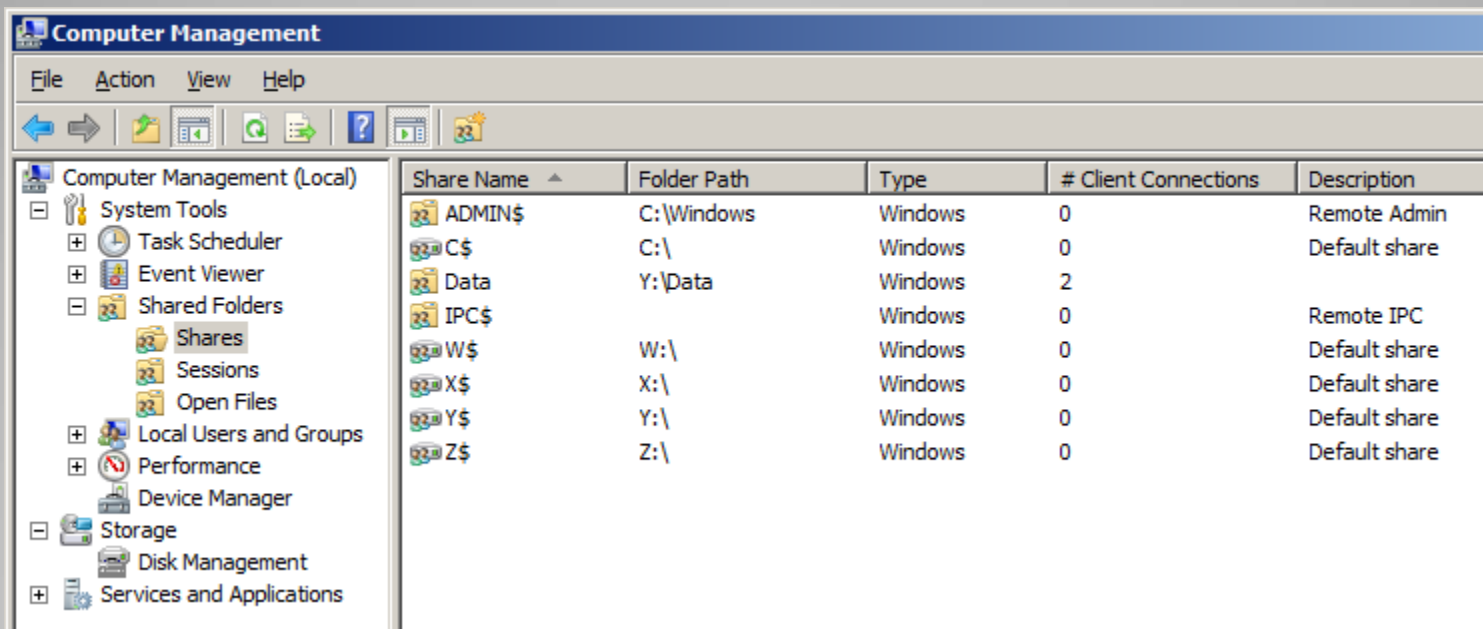

Share Name	Folder Path	Type	# Client Connections	Description
ADMIN\$	C:\Windows	Windows	0	Remote Admin
C\$	C:\	Windows	0	Default share
Data	Y:\Data	Windows	2	
IPC\$		Windows	0	Remote IPC
W\$	W:\	Windows	0	Default share
X\$	X:\	Windows	0	Default share
Y\$	Y:\	Windows	0	Default share
Z\$	Z:\	Windows	0	Default share

Správa sdílení

- Share and Storage Management
 - (také v Server Manageru)

Share Name	Protocol	Local Path	Quota	File Scr...	Shado...	Free S...
Protocol: SMB (8 items)						
ADMIN\$	SMB	C:\Windows				22,5 GB
C\$	SMB	C:\				22,5 GB
Data	SMB	Y:\Data				9,69 GB
IPC\$	SMB					-
W\$	SMB	W:\				43,2 GB
X\$	SMB	X:\				19,4 GB
Y\$	SMB	Y:\				9,69 GB
Z\$	SMB	Z:\				30,7 GB

Správa sdílení

- NET SHARE

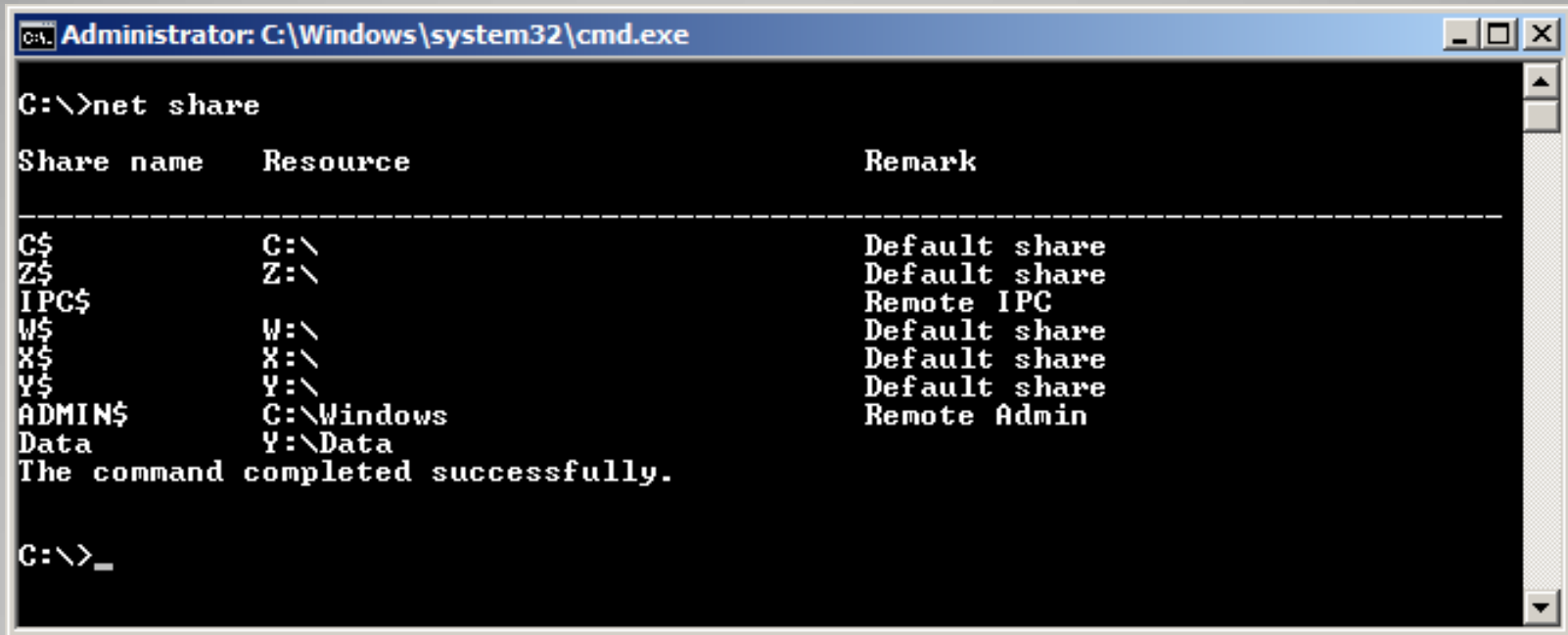

```
C:\>net share

Share name      Resource          Remark
-----
C$              C:\              Default share
Z$              Z:\              Default share
IPC$            Remote IPC
W$              W:\              Default share
X$              X:\              Default share
Y$              Y:\              Default share
ADMIN$          C:\Windows       Remote Admin
Data            Y:\Data
The command completed successfully.

C:\>_
```

Správa sdílení

• NET USE

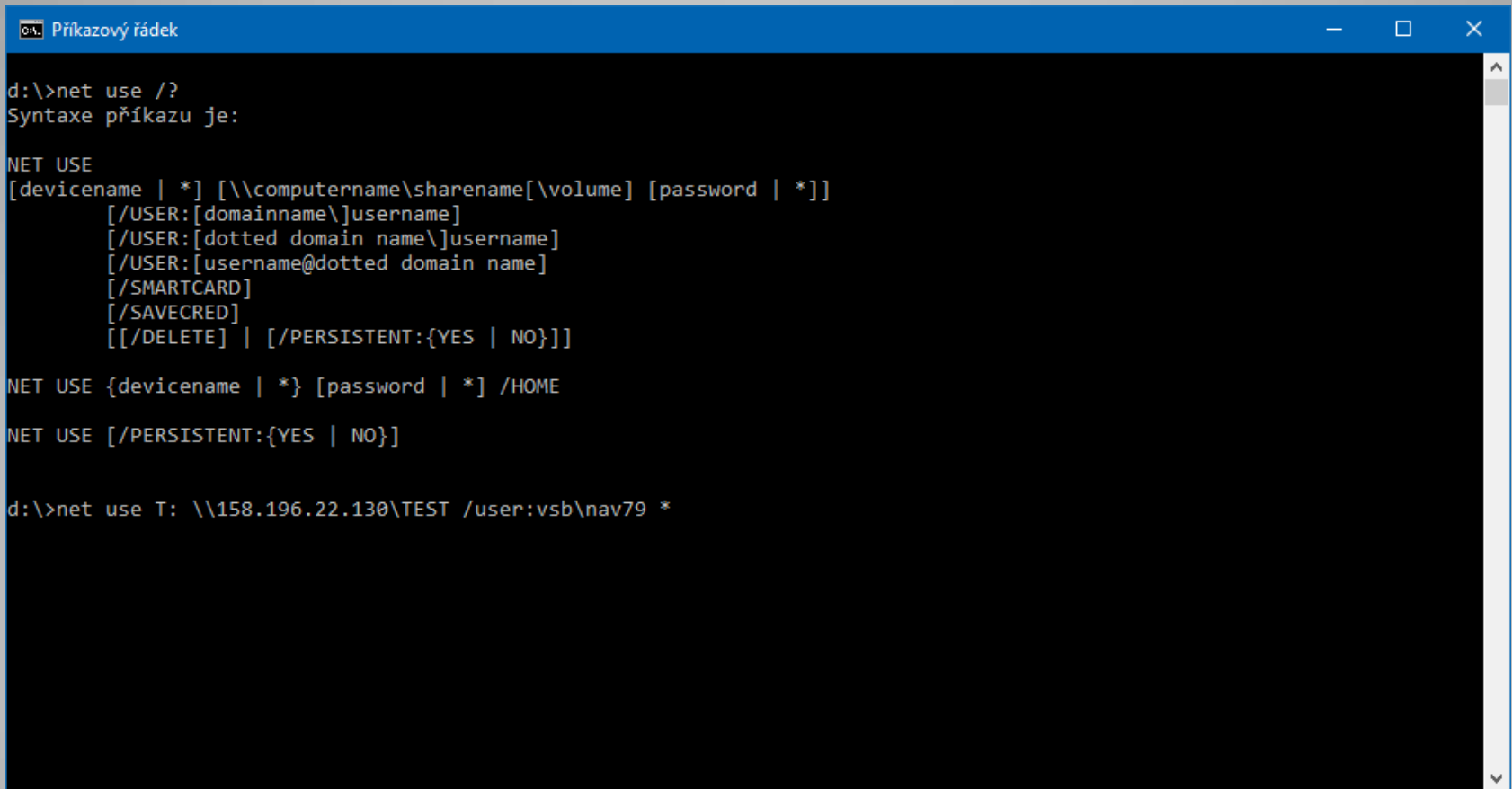

```
cmd. Příkazový řádek
d:\>net use /?
Syntaxe příkazu je:

NET USE
[devicename | *] [\\computername\sharename[\volume] [password | *]]
    [/USER:[domainname\]username]
    [/USER:[dotted domain name\]username]
    [/USER:[username@dotted domain name]
    [/SMARTCARD]
    [/SAVECRED]
    [[/DELETE] | [ /PERSISTENT:{YES | NO}]]

NET USE {devicename | *} [password | *] /HOME

NET USE [ /PERSISTENT:{YES | NO}]

d:\>net use T: \\158.196.22.130\TEST /user:vsb\nav79 *
```

Použití sdílení

- DFS = Distributed File Systém
 - Slučuje SMB sdílení z více fyzických serverů
 - Poskytuje jeden (nebo více) virtuálních stromů
 - Umožňuje transparentně přistupovat na různé fyzické lokace (sítě, pobočky)
 - Podporuje redundantní ukládání
 - DFS-R provádí replikaci oddělených redundantních kopií

DFS

- Namespace = virtuální sdílený strom
- Namespace Server
 - Fyzické server hostující namespace
- Stand-Alone Namespace
 - Konfigurace na jednom serveru
 - Bez možnosti redundance
- Domain-Based Namespace
 - Konfigurace využívá Active Directory
 - Může mít více Namespace Serverů

DFS namespace

- Server ... „Win2008R2Template“
- Namespace ... „testovaci“
- Folder ... „Slozka“

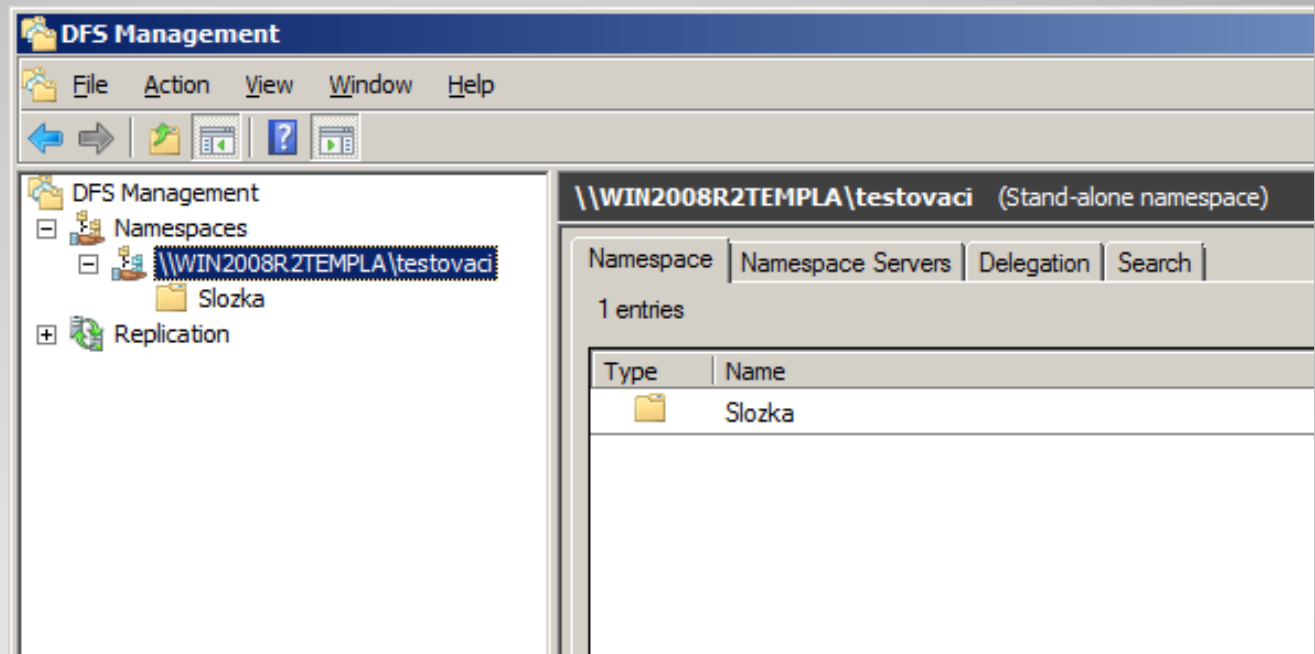

DFS konzole

- Namespace je prázdná struktura
- Dále obsahuje „Folder“
 - DFS Folder nenese data
 - Jedná se o „odkaz“ směřující na sdílené složky
 - Sdílené složky obsahují data, která jsou přístupována přes DFS

DFS Folder

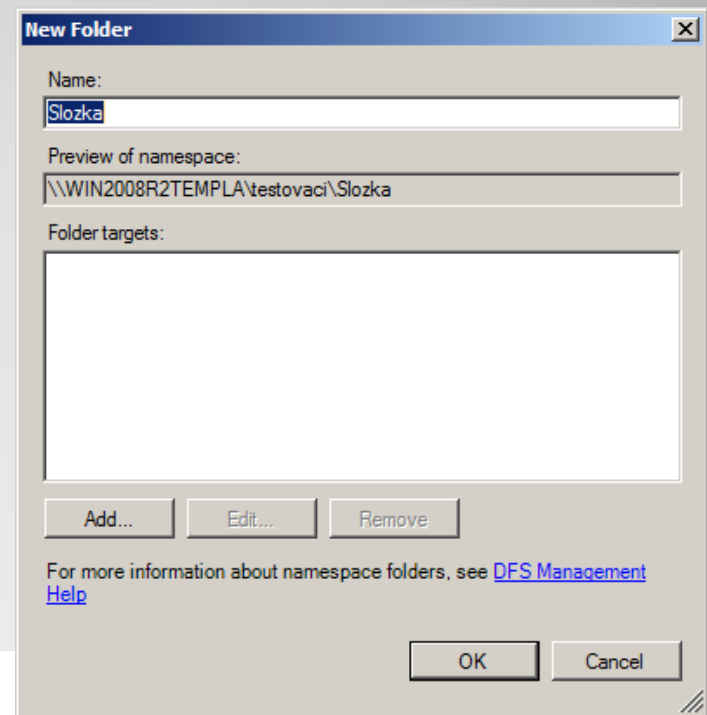

- Stand-Alone:

- \\<název serveru>\<namespace>\<složka>
- \\SRV02\TEST\Složka

- Domain-Based:

- \\<název domény>\<namespace>\<složka>
- \\domain.local\TEST\Složka

Přístup uživatelů k DFS

- DFS „Folder target“
 - „odkaz“ navazující „Folder“ na sdílenou složku
 - Sdílená složka nemusí být na stejném serveru
- DFS „Folder“ není limitován na jeden „Folder target“ !!!
 - Tzv. Referral na klientovi rozhoduje o výběru

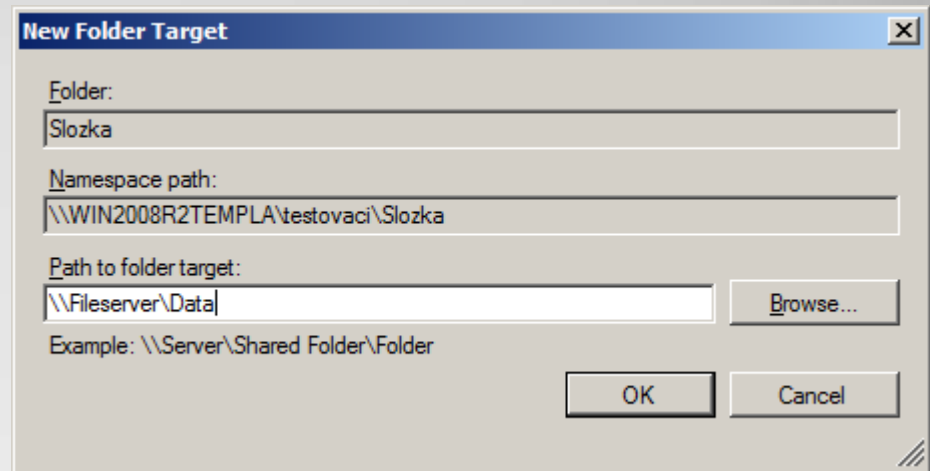

DFS Folder Target

- Seskupení sdílených složek do jedné cesty
 - Snazší přístup pro klienty
 - Jedno mapování ve skriptech
- Více „Folder target“ na jeden „Folder“
 - Poskytuje redundanci dat
 - Umožňuje mít stejná data přístupná na více pobočkách
 - Replikují se službou DFSR

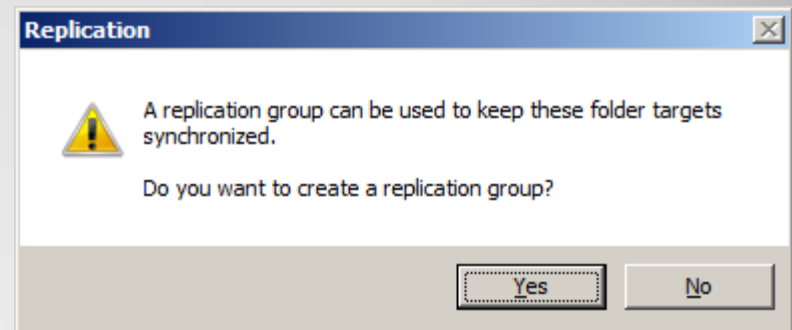

DFS využití

- Vyžaduje doménový Namespace
- Umožňuje volbu topologie
 - Full mesh, Hub-Spoke, custom
- Ve starších OS protokol FRS
- Od 2003 R2 protokol DFSR
 - Využívá RDC (remote differential compression)
- Od 2008 může replikovat také Sysvol

DFS replikace

- Vlastnosti složky z pohledu klienta
- DFS cesta
- Aktivní fyz. cesta
 - Zde klient skutečně přistupuje, zobrazená cesta je virtuální

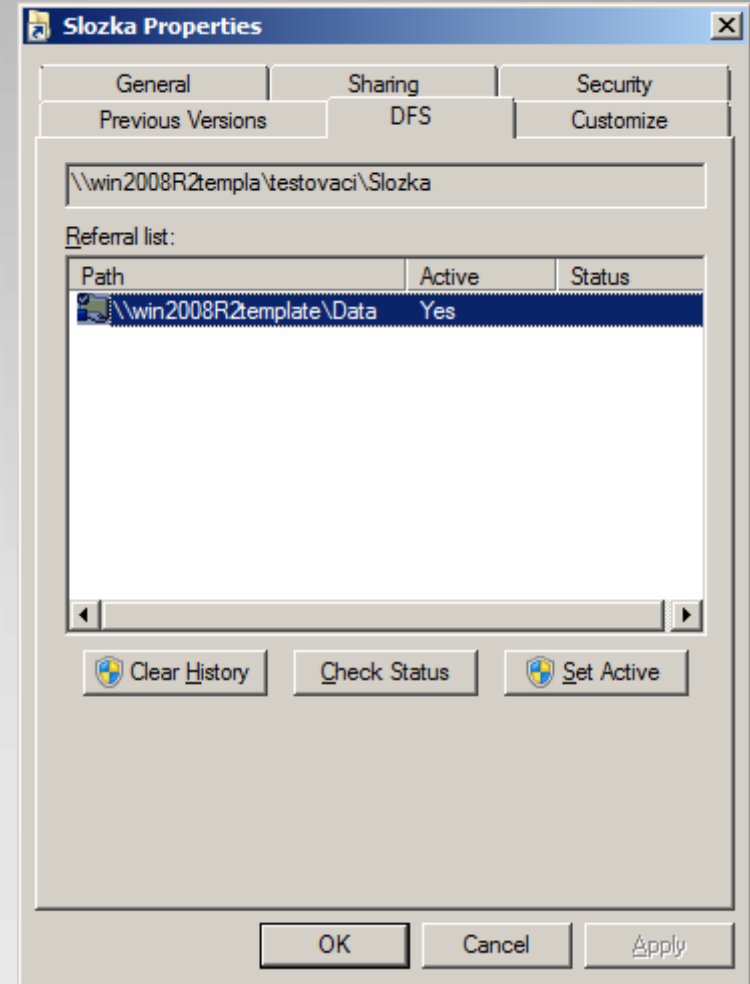

DFS pohled z klienta

- FSRM
- Nástroj pro
 - Správu kvót
 - File screening
 - Generování reportů

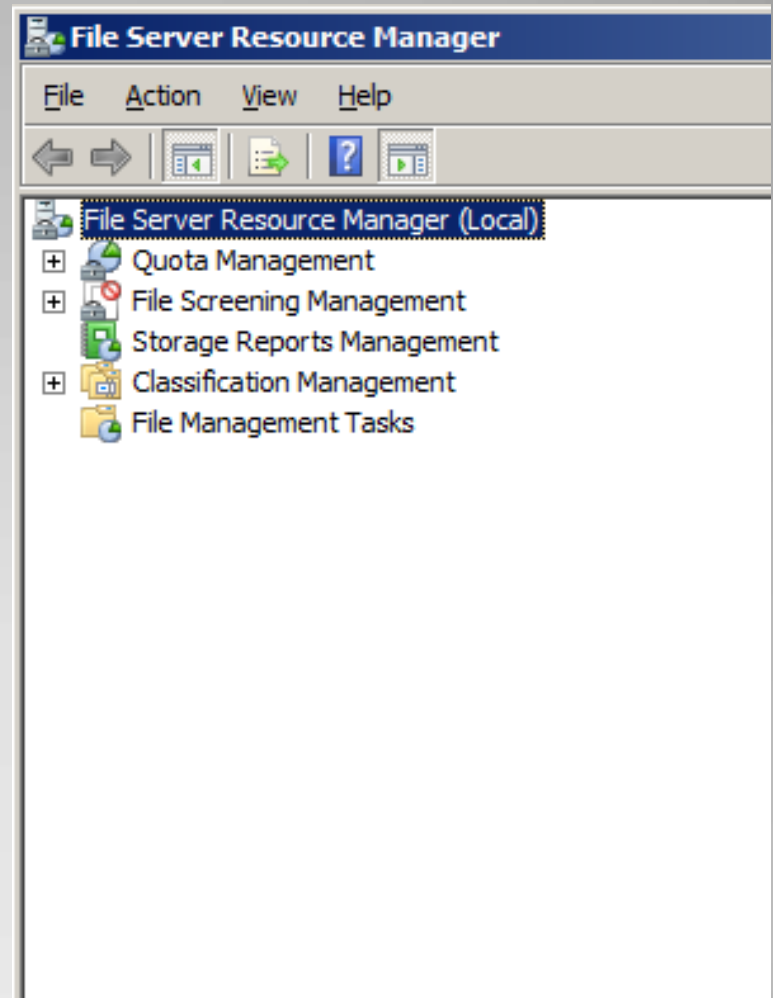

File Server Resource Manager

- FSRM umožňuje správu kvót na složky
- Nezáleží na vlastníkovi
- Vyhodnocuje se velikost složky
- Použití:
 - Přímé, např. pro složky typu „Public“
 - Nepřímé, např. pro domovské složky
 - Vytváří a monitoruje kvóty na podsložky

Kvóty

- Kvóty mohou mít odvozené vlastnosti z šablon
- Limitní hodnota
- Hard Quota / Soft Quota
- Činnosti při dosažení % limitu
 - Notifikace e-mailem (uživatel / administrátor)
 - Spuštění programu (skriptu)
 - Vygenerování reportu

Šablony kvót

Šablony kvót

Create Quota Template [X]

Copy properties from quota template (optional):
100 MB Limit [v] [Copy]

Settings

Template name:
Kvóta na domovské složky

Description (optional):
[]

Space limit

Limit:
250 [v] MB [v]

Hard quota: Do not allow users to exceed limit
 Soft quota: Allow users to exceed limit (use for monitoring)

Notification thresholds

Threshold	E-mail	Event Log	Command	Report
Warning (75%)	✓			
Warning (90%)	✓			

[Add...] [Edit...] [Remove]

[Help] [OK] [Cancel]

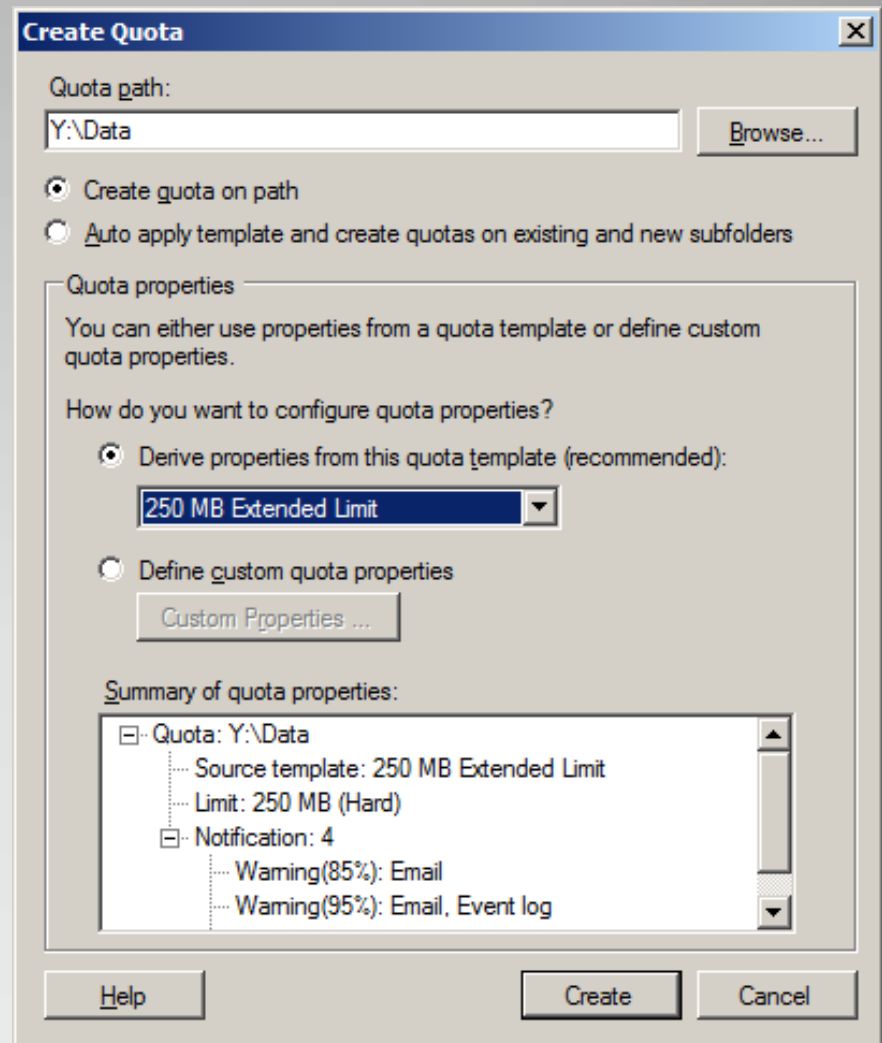

Vytvoření kvóty

- Omezení složky na konkrétní typy souborů
- Založeno na příponách
 - Vzhledem k výpočetní jednoduchosti efektivní
- Definují se
 - „File Groups“
 - „File screen templates“
 - „File screens“

File Screening

- Předdefinované typy souborů

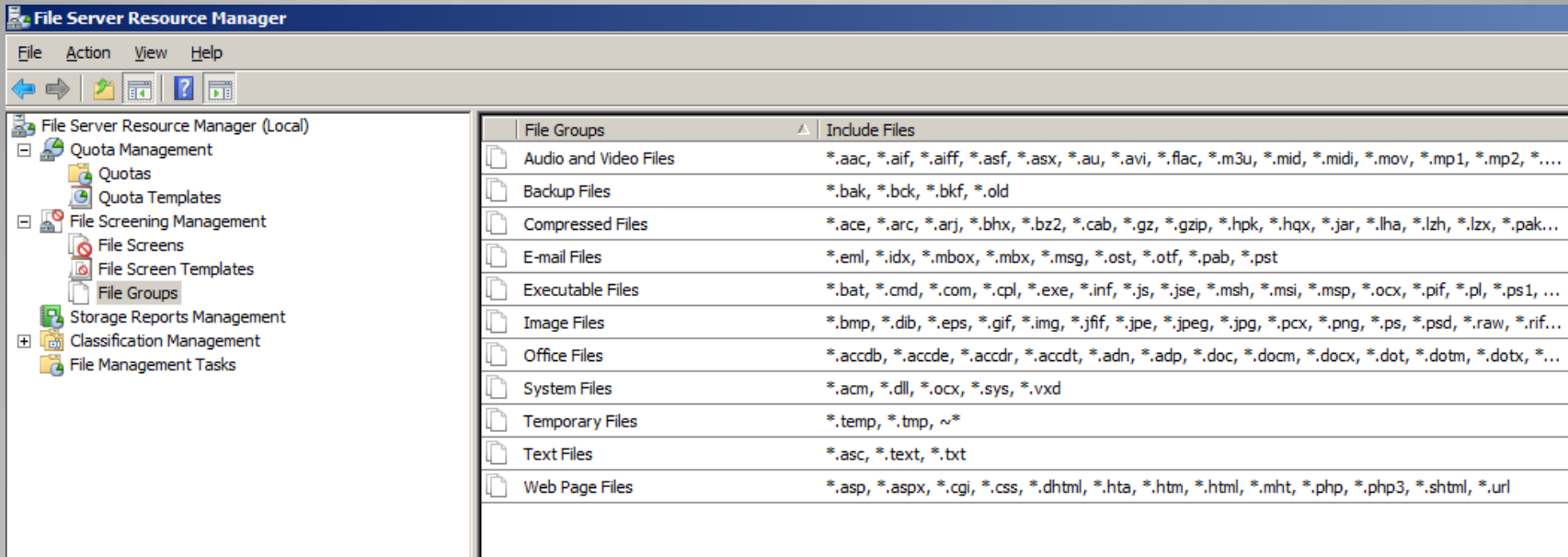

File Groups	Include Files
Audio and Video Files	*.aac, *.aif, *.aiff, *.asf, *.asx, *.au, *.avi, *.flac, *.m3u, *.mid, *.midi, *.mov, *.mp1, *.mp2, *...
Backup Files	*.bak, *.bck, *.bkf, *.old
Compressed Files	*.ace, *.arc, *.arj, *.bhz, *.bz2, *.cab, *.gz, *.gzip, *.hpk, *.hqx, *.jar, *.lha, *.lzh, *.lzx, *.pak...
E-mail Files	*.eml, *.idx, *.mbox, *.mbx, *.msg, *.ost, *.otf, *.pab, *.pst
Executable Files	*.bat, *.cmd, *.com, *.cpl, *.exe, *.inf, *.js, *.jse, *.msh, *.msi, *.msp, *.ocx, *.pif, *.pl, *.ps1, ...
Image Files	*.bmp, *.dib, *.eps, *.gif, *.img, *.jff, *.jpe, *.jpeg, *.jpg, *.pcx, *.png, *.ps, *.psd, *.raw, *.rif...
Office Files	*.accdb, *.accde, *.accdr, *.accdt, *.adn, *.adp, *.doc, *.docm, *.docx, *.dot, *.dotm, *.dotx, *...
System Files	*.acm, *.dll, *.ocx, *.sys, *.vxd
Temporary Files	*.temp, *.tmp, ~*
Text Files	*.asc, *.text, *.txt
Web Page Files	*.asp, *.aspx, *.cgi, *.css, *.dhtml, *.hta, *.htm, *.html, *.mht, *.php, *.php3, *.shtml, *.url

File screening

- Pravidelné generování
- Jendorázové reporty
- Různé formáty

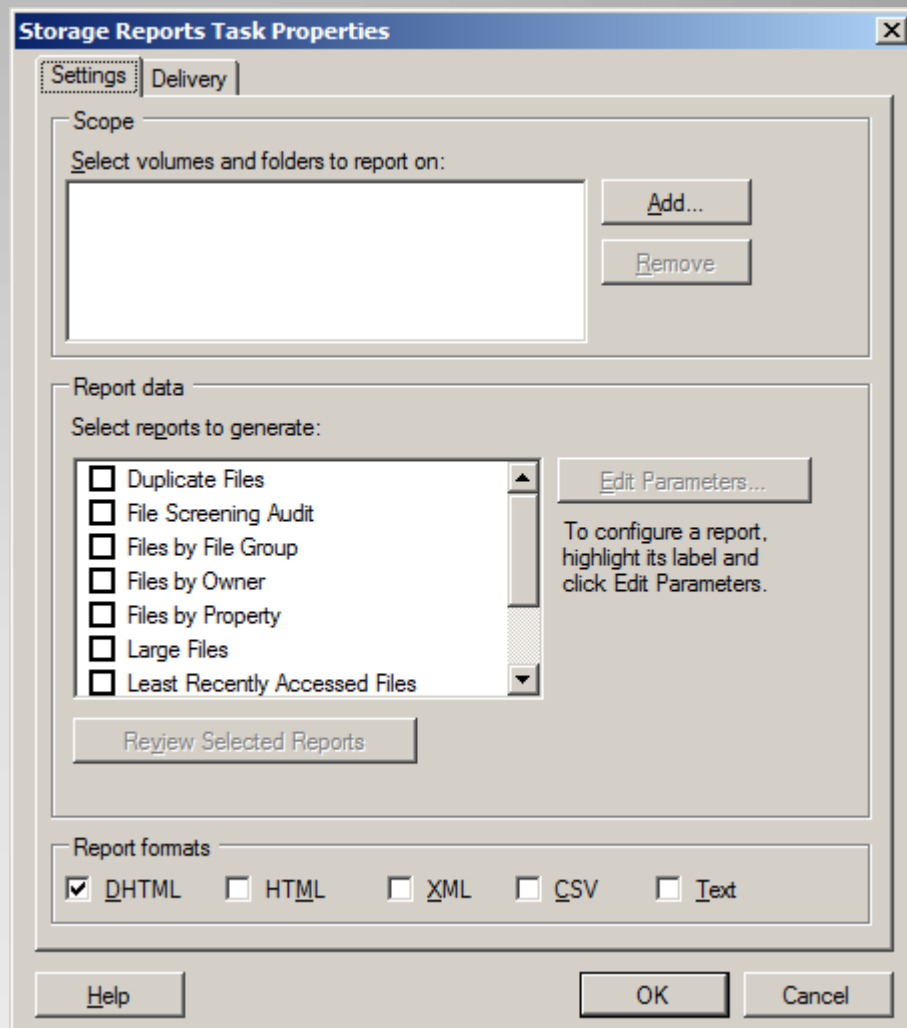

Reporty